

Umlegung "Pappelgrund U002"

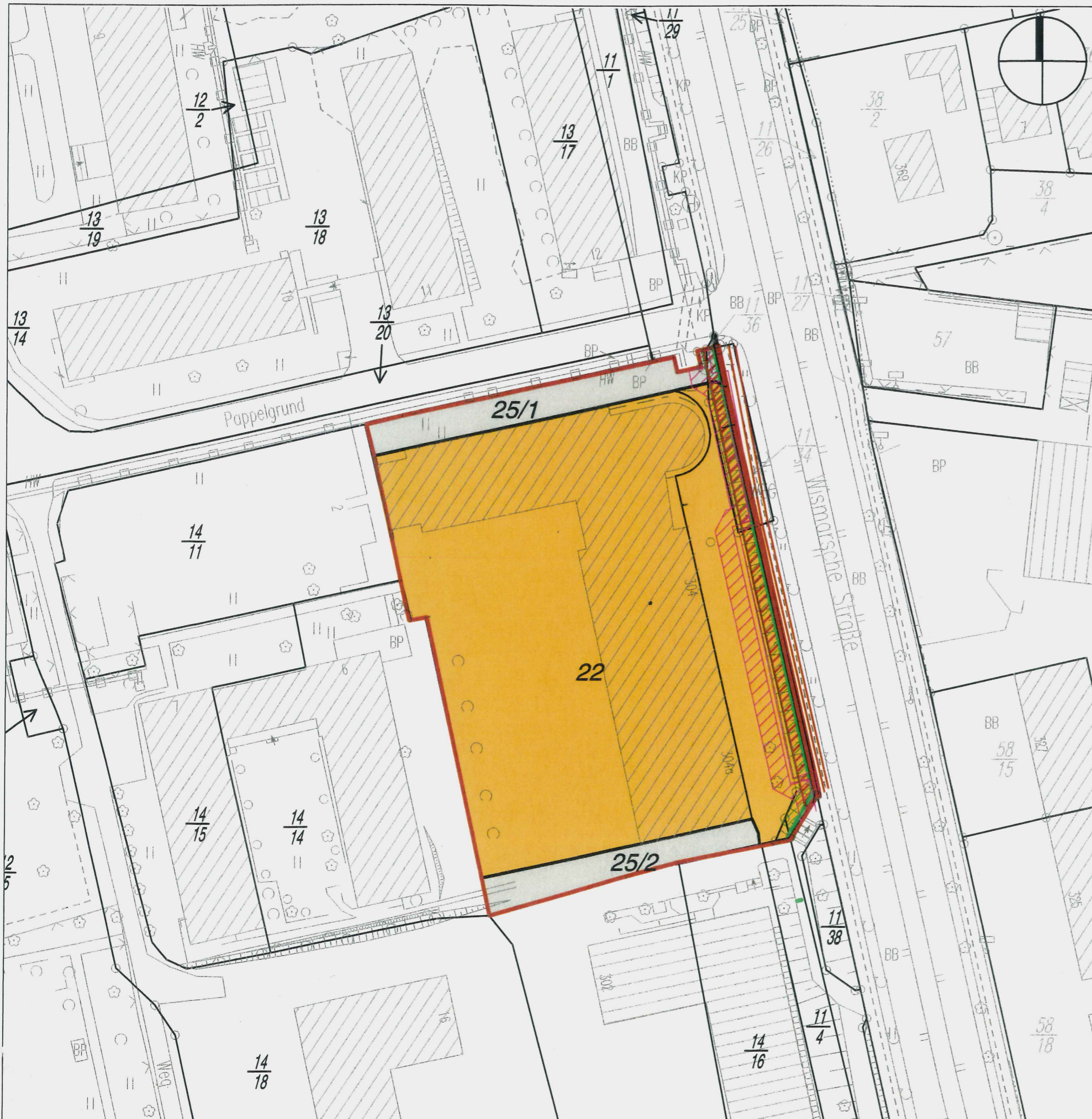

Umlegung nach dem Baugesetzbuch (BauGB)

Bebauungsplan (B-Plan): Nr.13.91.02 "Pappelgrund"
 Gemeinde: Landeshauptstadt Schwerin
 Gemarkung: Groß Medewege (Flur 2)

Maßstab: 0 5 25m

Zelchenerklärung

Verfahrensgrenzen

- Grenze B-Plan
- Grenze Umlegungsgebiet
- Grenze VdE (§76 BauGB)

Kataster

- Gemarkungsgrenze
- Flurgrenze
- Flurstücksgrenze
- Flurstücksnummer (Bestand)
- Flurstücksnummer (nach VdE Nr.1)
- Bauwerk
- Fernwärmeleitung, Mittelspannungskabel, Niederspannungskabel, mit Schutzstreifen

VdE Nr.1 Beteiligte nach Ordnungsnummern (ONr.)

- Fläche i. Sinne § 55(2) BauGB (ONr. 30)
- ONr. 700

Die VdE Nr.1 ist gemäß § 71(2) BauGB durch Bekanntmachung am ...15.04.05 in Kraft getreten. Mit dieser Bekanntmachung wird der bisherige Rechtszustand durch den im Umlegungsplan vorge-sehene Rechtszustand ersetzt (§ 72 (1) BauGB).

Schwerin, den 21.04.05

Der Umlegungsausschuss in der Landeshauptstadt Schwerin



Dieter Greve
Der Vorsitzende

Die Karte zur VdE Nr.1 ist auf der Grundlage der digitalen Liegenschaftskarte erstellt worden. Die neuen Grundstücksgrenzen sind entsprechend den Erörterungen mit den Beteiligten graphisch ermittelt worden.

Schwerin, den 17.12.04

Der Umlegungsausschuss in der Landeshauptstadt Schwerin



Dieter Greve
Der Vorsitzende

Die Karte zur VdE Nr.1 ist nach Form und Inhalt zur Übernahme in das Liegenschaftskataster geeignet.

Schwerin, den 17.12.04

Vermessungs- und Katasterbehörde für den Landkreis Ludwigslust und die Landeshauptstadt Schwerin



Nilrich Frisch
Der Fachdienstleiter

Umlegung "Pappelgrund U002"

Vorwegnahme der Entscheidung nach § 76 BauGB "VdE Nr.1"

